

多摩モノレールで、沿線ライフをもっと楽しく

たまモノ

12

Dec. 2025
Vol.165

気になるあの駅／あの街／となり街

立川南駅

JR中央線 国立駅

沿線しごと図鑑

バイヤーのしごと

フォトコレ今むかし

立飛駅周辺

TAMAZOOだより

冬はあったか昆虫園へ

沿線イベントニュース

多摩モノレールからのお知らせ

特集

たまモノ流、

冬ごもり



KITORI



ホリデーシーズンにぴったりの 本格派チーズ

世界中から選りすぐりのチーズを紹介してくれる
本格チーズ専門店。今回はこの季節に特におす
めの商品を選んでもらいました。ゴロセツトリ
ュフはパルミジャーノレジャーノと黒トリュフを使っ
たクリームタイプで、濃厚なチーズと本格的なトリ
ュフの風味を楽しめます。

[立飛駅／泉体育館駅]
サロン・ド・テ・チーズ王国 

立川市栄町4-16-1
☎10:00～18:00 ☎042-
513-4101 立飛駅または
泉体育館駅より徒歩10分
🚗火 ※臨時休業あり



自家製熟成肉を提供する 本格ステーキハウス

熟成肉を使ったステーキやローストビーフ、牛
100%バーガーなど人気メニューの多いレストラ
ンですが、テイクアウト商品が充実していること
も見逃せません。季節の前菜と自家製シャルキ
ュトリーが盛り付けられたスペシャルプレートは華
やかで、ホームパーティーにうってつけです。

[多摩センター駅]
熟成肉LAB DA★BUTCHERS 

多摩市鶴牧3-2
ブリリア多摩センターG棟1F
☎11:30～15:00、17:00～21:00 ☎042-
-319-3378 多摩センター駅より徒歩
10分 🚗月(祝日の場合はその翌日)



冬はお花が長持ちする季節です

多摩中央公園内にあるフラワーショップ。季節のお
花や観葉植物、花瓶などが販売されており、併設の
カフェでは美味しいコーヒーやパンを楽しめます。気
温の低い冬はお花の持ちもよいので、好みに合わせ
たブーケやリースでホリデーシーズンを彩ってみま
せんか？



[多摩センター駅]
buire tama (ビュイール) 

多摩市落合2-35
多摩中央公園内フラワーカフェ棟
☎11:00～18:00 ☎042-404-2379
多摩センター駅より徒歩9分 🚗火



オルゴールと器が結ぶ癒しと微笑み

ノリタケの食器とさまざまなタイプのオルゴールが並ぶ
店内には、食を楽しむためのヒントが詰まっています。
自宅でのテーブルコーディネート相談にのってもら
えるのも嬉しいですね。この冬はお気に入りの食器
とオルゴールの音色が演出する癒しの時間を過ごし
てみてはいかがでしょうか。



[立川北駅]
Table Culture えむすび 

立川市緑町4-2
立川地方合同庁舎にぎわい店舗1F
☎11:00～18:00 ☎042-537-8974
立川北駅より徒歩7分 🚗月・金



絵になる空間づくりを提案してくれる

オーダーメイドの家具屋から発展した、住宅リノベ
ーション、店舗デザインを手掛ける建築会社。どこか
でみた風景、本の中に見つけたモチーフなど、イメ
ージを現実に作り上げるのがKITORIの得意とするス
タイル。モノレール沿いにも手掛けた店舗が多数。こ
こを訪れば暮らしのイメージが広がりますよ。



[柴崎体育館駅]
KITORI 

立川市錦町5-15-26
☎9:00～18:00 ☎042-527-2601
柴崎体育館駅より徒歩9分
🚗なし ※ショールームは予約制



[立飛駅]
立川泉町すしわさび

☎11:30～14:30、17:00～22:00
※土日祝は11:30～22:00
☎042-506-1768
立飛駅より徒歩4分 🚗なし



[立飛駅]
Gris STORE & CAFE

☎11:00～19:00
☎080-8096-8890
立飛駅より徒歩4分
🚗火(第1・第3)・水(第1)



[立飛駅]
HAPISTA

☎10:00～19:00
☎042-512-9245
立飛駅より徒歩4分
🚗木



自由度の高い撮影プランを
実現できるフォトスタジオ。
衣装の持ち込みやペットと
の撮影も可能なので、スタ
ジオ見学を活用しイメージ
を膨らませるのがポイント！

※飲食店のラストオーダーは各店舗までお問い合わせください。

冬をもっと
華やかに！



心躍るホリデーシーズン♪

沿線には、家族や仲間との時間を豊かにするヒントが息づいています。

たまモノ流、冬ごもり

特集





立川南駅

昼夜多くの人々が行き交うJR立川駅南口ペデストリアンデッキの南端に設置されています。乗降人員数は多摩モノレール全19駅中3位(2024年度調べ)。軌道桁が歩行者の目線から近く、迫力ある走行シーンを見ることができます。デッキの一角にあるケヤキの木も周辺のシンボル。



JRの線路近くにある錦第二公園。オニ公園と言った方が伝わるでしょうか。ドラマのロケ地やイベント会場として引く手あまたの公園です。



JR中央線 国立駅

多くの教育機関が集まる学園都市。整然とした街並みの特徴です。国立(くにたち)の名の由来は国分寺と立川の間だからというもの。



立川南駅からのアクセスは…JR立川駅で中央線に乗り換え。立川バス「立川駅南口」からも行くことができます。徒歩では約40～50分ほど。

立川南駅

大型商業施設が連なる立川北駅周辺に対して、中小の商店や飲食店が路面に並ぶこのエリア。規模は決して大きくなくても、個性が光る愛すべきお店が軒を連ねています。



中国菜 一帆風順 (イーファンフンスン)

国立市中1-19-10
ビッググラッド203
☎11:30～15:00, 17:00～22:00
☎042-843-0861
●国立駅より徒歩7分
●月・火(第1・第3)



どのメニューも食べたい！
本場仕込みの中華料理
シェフの鈴木さんは探究の人。現地の味を確かめ、食材を仕入れるために年3度中国や台湾を訪れます。まず食べたいのは名物の担々麺と麻婆豆腐ですが、他にも発酵させ(小豆に似たもの)を使った炒飯や豊富な海鮮料理など魅力的なメニューばかり。グループ利用でシェアも良そう。



ベッカライ・コンディトライ しゅんた

国立市中2-4-7 矢沢ビル102
☎9:00～17:00
☎042-571-5634
●国立駅より徒歩12分
●月・日



読者プレゼントあります！
詳しくは裏表紙へ

店名はドイツ語で
パン屋さん・お菓子屋さん
お店を営むのはドイツやスイスでパン作りを学んだ金子俊太さんとパティシエの明子さんご夫妻。看板メニューはライ麦や小麦を店内の石臼で挽いた全粒粉使用のブロート(パン)。サワー種という発酵種による独特の酸味が人気です。こんがり香ばしいブレックツェルはビールのお供にもぴったり。



島想食堂 (しまおもうしょくどう)

立川市錦町1-8-2 乙幡ビル1F
☎11:00～14:00, 16:30～21:00(日のみ10:00～18:00)
☎042-527-2050 ●立川南駅より徒歩9分 ●月・火(ランチ) ※臨時休業あり



読者プレゼントあります！
詳しくは裏表紙へ

小笠原育ちの店主が島の魅力を広く発信
出会う機会の少ない小笠原諸島の食文化。この食堂では島由来のおかずを254品選べるごはんセットや、ウミガメの煮込み・ダンブレン(洋風すいとん)といった貴重な郷土料理を提供しています。店主の中西さんは父島育ち。1月25日から島の力カオを使ったワークショップを開催予定です。

LASANTE

立川市錦町1-8-14 鈴木ビル1F
☎10:00～17:00
☎042-540-1616
●立川南駅より徒歩8分
●土(第1・第3・第5)・日・祝



「元祖」の専門店で見つかる
好みの一足がきつと見つかる
50年にわたり5本指ソックスの研究開発を続ける株式会社ラサンテの直営店。店内には全世代向け、色とりどりのソックスがずらりと並びます。血行を促し、冷えの改善効果が期待できる5本指ソックスは寒い冬にぴったり。多摩モノレールっぽい(?)色づかいのソックスもありました。

立川すえひろ

立川市柴崎町3-11-7
エルレーヴ立川1F
☎11:00～14:30, 16:00～22:00
☎042-522-8958
●立川南駅より徒歩3分
●なし ※臨時休業あり



ランチで宴会で
牛肉たらふく食べるなら
「今日は肉食べたい」と身体が求めたら、ここがおすす。ランチのステーキは程よいかみごたえの牛ハラミが肉感抜群。ハンバーグはスライスを肉を使っている旨味たっぷり。夜は焼きしゃぶしゃぶのコースが人気です。広々とした座敷もあるので、忘・新年会にいかがでしょう。



2025年12月～2026年1月



Winter Springs

さまざまな装飾できらびやかに彩られる GREEN SPRINGS。今年は新たにカラフルに光るツリーが登場。マーケットイベントも開催します。

開催中～2026/2/15(日)

GREEN SPRINGS 2F街区内
立川北駅
042-524-2222



クリスマスナイトマーケット 2025 in 多摩センター
第2・4土曜開催、パルテノン大通りマルシェのクリスマスバージョン。クリスマス仕様のハンドメイド品販売やキッチンカーの出店もあります。

12/20(土)～25(木)

パルテノン大通り
多摩センター駅
090-4000-3300
※主催：タイムマシーンカンパニー



沿線イベントニュース

イルミネーションにサーカス、ペットイベントにキッズイベントと、ホリデーシーズンを彩るイベント企画が盛りだくさん！



木下大サーカス 立川公演

「世界三大サーカス」の一つ、木下大サーカスが立川に。世界屈指のサーカスショーで夢とスリルと感動のひとときをお過ごしください。

開催中～2026/2/23(月・祝)

立川立飛 特設会場
高松駅・立飛駅
042-506-1224



Sippo Festa 2025冬

さまざまな企業や団体と連携し、犬・猫の飼い主だけでなくこれから犬・猫を迎える方も楽しめるペットイベントです。

12/6(土)・7(日)

国営昭和記念公園
みどりの文化ゾーンゆめひろば
立川北駅
dogevent@happytails.jp



キッズコミュニティ～新春あそびはじめ～
手軽なあそびや楽しいクラフト、ブレイクダンスも体験できます。新春のあそびはじめは、東大和南公園に集まろう！

2026/1/11(日)

東大和南公園
玉川上水駅
042-562-1498



初心者歓迎！広い芝生deかけっこDAY
駅伝競走部の学生と一緒に、運動が苦手な小学生でもスポーツの楽しさを体験できるイベントです。未経験者も大歓迎。参加費は無料です。

2026/1/24(土)

帝京大学八王子キャンパス
陸上競技場
大塚・帝京大学駅
042-678-3403
sports@teikyo-u.ac.jp



多摩モノレールからのお知らせ

イベント

「ダイヤモンド富士」を
多摩モノレールに乗って見に行こう！

多摩モノレール沿線で「ダイヤモンド富士」を觀賞できる季節がやってきました。多摩モノレールでは特設サイトをオープンし、ご覧いただける場所・時間などをご案内しています。また、期間中に撮影した写真を駅係員に見せるとオリジナルグッズをプレゼント！



詳しくは
こちら



新発売

「多摩モノレール1000系車両と多摩モノレールPR担当
タマオ」がラバーキーホルダーになって新登場！

タマオファンのみならず皆様に喜ばれるPOPなデザインとしました。

- 商品名 タマオ&車両ラバーキーホルダー
- 販売価格 700円
- サイズ 約7cm×約4.7cm
- 一般販売 12月5日(金)
- 販売場所 ●セブン・イレブン多摩モノレール駅構内店舗
多摩センター駅、中央大学・明星大学駅、立川南駅、
立川北駅(2店舗)、玉川上水駅、上北台駅
●京王レーランド
●たましん美術館
●多摩モノレール公式HP
『たまものグッズオンラインショップ』
tama-monorail.co.jp/fan/goods.html



バイヤーのしごと



伊勢丹立川店の青戸さん。多摩モノレールとのコラボランドセル開発に携わりました。

青戸 麻衣さん (アシスタントバイヤー)

商品の買い付けや立案・イベント実行・取引先との交渉など多岐にわたるバイヤー業務に従事。そんな中、地域に愛されるオリジナルランドセルとして「多摩都市モノレール1000系 ランドセル」を考案し、2025年1月に販売を実現させました。

1日のスケジュール ※フレックス勤務のため、変更あり

09:45	出勤 売上・メール・ スケジュール確認	17:30	休憩
10:00	開店挨拶・店頭巡回・ ミーティングなど	17:50	業務続き・売上・ スケジュール確認
13:00	昼食	18:30	退勤
14:00	商談・計画業務・会議など		

「お客さまに伊勢丹で素敵な時間を過ごしていただけるよう、さまざまな計画を立て、実行に向けて動いています」

伊勢丹立川店の
最新情報は
こちらから！



かぶせ裏には路線図が。
「お子さまがワクワクする
要素として採用しました」



車体をランドセルのデザインに落とし込むため、試行錯誤を繰り返したそう。「特に正面や側面のモノレールカラーは、サイズの決定や色味の再現に苦心しました」

※立川店限定品につき数に限りがあります。お品切れの際はご容赦ください。

フォトコレ今むかし

立飛駅周辺

大型ショッピングモールやスポーツ施設などが立ち並び、多くの人が訪れるこのエリア。1970年代末から振り返ります。

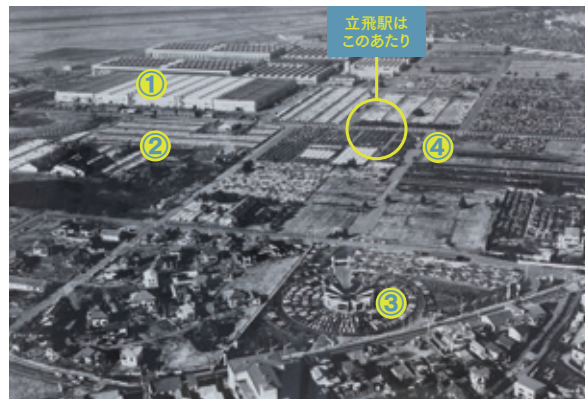

1979年撮影の航空写真(提供：株式会社立飛ホールディングス)。現在の立飛駅周辺の土地は大部分が立飛グループの所有で、びっしりと倉庫が並んでいました。モノレール下を走る道路(現・東京都道43号立川東大和線)も一般の立ち入りは禁止されていたようです。

▼航空写真の「今」▼

- ①TACHIHI BEACH・COMMONS TACHIKAWA TACHIHI
- ②らばーと立川立飛
- ③日産東京販売株式会社 U-Carひろば立川店



多摩モノレールの建設が始まった90年代、航空写真④の辺りには軌道桁(レール)製作工場がありました。それが左の写真です(1996～98年ごろ撮影/提供：多摩都市モノレール株式会社)。ここで作られた「桁」が南は多摩センター、北は上北台まで運ばれていきました。全線開業までに作られた桁の数は計1,112本。現在ここには「Honda Cars 東京西 U-Select立川」が店舗を構えています。



TAMAZOO
だより

冬はあったか昆虫園へ

多摩動物公園には、動物園としては珍しく昆虫の飼育・展示をしている昆虫園(昆虫生態園・昆虫園本館)が設けられています。暖かい屋内での観覧ができるので、今の季節は特におすすめです。

昆虫生態園

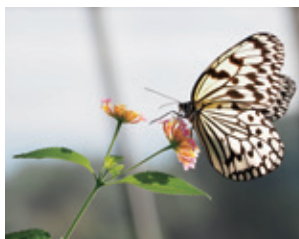

本物かどうか
疑う人も？
金色のサナギ



幼虫の食草に
産卵をしている
ようす

一年中花の咲く暖かい温室で、チョウのさまざまな行動を観察することができます。写真3点はオオゴマダラ。金色に輝くサナギは一見の価値があります。

昆虫園本館



小笠原諸島の
絶滅危惧種
アナカタマイマイ



木の葉に
そっくりな
オオコノハムシ

希少でユニークな生態をもつ昆虫が多数展示されています。左の写真はハキリアリ。葉を切り取りキノコを育てて食べることから、「農業をするアリ」と呼ばれています。国内では多摩動物公園のみの展示です。

多摩動物公園

写真提供：(公財)東京動物園協会



日野市程久保7-1-1 ☎9:30～17:00(最終入園16:00)
042-591-1611 多摩動物公園駅より徒歩1分
⑧水(祝日・都民の日の場合はその翌日)

公式アカウントでも情報発信中！

沿線情報を日々発信。インスタでは『たまモノ』で掲載した内容の深掘りもしています。



公式HP
tama-monorail.co.jp



X
@tamamono_info



Instagram
@tama_monorail

Present

今号のプレゼント

※プレゼントの写真はイメージです。



※プレートは含まれません。

サロン・ド・テ・チーズ王国
フレッシュクリームチーズ
2種とチージーディスク

3名様

溶けるような口当たりのフレッシュクリームチーズ2種に、チーズを活かす薄焼きクラッカーを併せてお届けします。

2



鳥想食堂
小笠原諸島特産調味料
3点セット

3名様

「オガスコ(タバスコ風ホットレモンソース)」、「薬膳島辣油」、「自然塩 小笠原の塩」の3点です。

3



ベッカライ・コンディトライ しゅんた
ラスクやブレッツェルと
クッキー2種詰め合わせ

3名様

バターミルラスク、ドイツパンラスク、ザルツブレッツェルに人気クッキー2種の詰め合わせです。

応募方法

応募締切 2026年1月20日(火)

[Webで応募]

- 二次元コードからアクセス
携帯端末のカメラで右の二次元コードを読み取り
プレゼント応募ページへ
- URLからアクセス
tamamono-present.comのURLから
プレゼント応募ページへ



[ハガキで応募]

- ① 氏名
- ② 郵便番号
- ③ 住所
- ④ 電話番号
- ⑤ 年齢
- ⑥ 性別
- ⑦ 職業
- ⑧ 希望のプレゼント番号
- ⑨ 今号で面白かった記事
- ⑩ 本誌へのご意見・ご感想
- ⑪ モノレール沿線の新情報(開店情報・イベント情報・おすすめスポットなど)
- ⑫ 本誌の入手先(駅名・新聞広告・チラシなど)

[ハガキ送り先] 〒105-0022

東京都港区海岸1-11-1 ニューピア竹芝ノースタワー5F
株式会社バドインターナショナル「たまモノ165号プレゼント係」まで

※Webは締切当日の23:59まで、ハガキは当日消印有効

※当選発表は、商品の発送をもって代えさせていただきます。



発行/多摩都市モノレール株式会社
〒190-0015 東京都立川市泉町1078-92
☎042-526-7800(代)

企画/株式会社バドインターナショナル
たまモノ編集部

編集/川中 雄平 高島 亜衣 大久保 舞子

デザイン/野田 由美

イラスト/志賀 あき

写真/山田 圭介 角田 美雪 高橋 幸裕
富樫 俊之 矢嶋 桂

PR /タマオ

印刷/町田印刷株式会社

たまモノは
偶数月発行

次号は
2026年
2月2日(月)
発行予定

バックナンバーは
こちらから!



※ 本誌掲載情報は2025年11月取材時のものです。

尚、店舗の都合により店舗情報が変更になる場合がございます。

● 原則としてGW、お盆、年末年始を除く定休日のみを記載しています。

● 本誌掲載の価格は税込みです。

● 本誌面上でのプレゼントやイベントのご応募により収集した個人情報は、プレゼントの発送・イベント管理のみに使用いたします。

● 掲載情報についてのお問い合わせは、株式会社バドインターナショナル
☎03-6857-0813まで。